ČLENĚNÍ NA STAVEBNÍ OBJEKTY :

SO 01 PŘÍPRAVA ÚZEMÍ
SO 02 KORYTO MORAVY
SO 02.1 PRAVÝ BŘEH POD JEZEM U PLYNÁRNY
SO 02.2 ÚSEK OD ŽELEZNIČNÍHO MOSTU PO MOST KOSMONAUTŮ
SO 02.3.0 ÚSEK OD MOSTU KOSMONAUTŮ PO UL. ŠMERALOVU (VŠ KOLEJE)
SO 02.3.1 ZPŘÍRODNĚNÍ PRAVOBŘEŽNÍ BERMY U VŠ KOLEJÍ
SO 02.4 ÚSEK OD UL. ŠMERALOVA NAD MOST KOMENSKÉHO (NÁBŘEŽÍ)
SO 02.5 LOKÁLNÍ PROHRÁBKY KORYTA MORAVY
SO 03 MOST MASARYKOVA
SO 03.1 SILNIČNÍ ŘEŠENÍ UL. MASARYKOVA
SO 03.2 SILNIČNÍ MOST UL. MASARYKOVA
SO 03.3.0 TRAMVAJOVÁ TRAŤ UL. MASARYKOVA
SO 03.3.1 PŘELOŽKA TROLEJOVÉHO VEDENÍ
SO 04 MOST KOMENSKÉHO
SO 04.1 SILNIČNÍ ŘEŠENÍ UL. KOMENSKÉHO
SO 04.1.1 SILNIČNÍ ŘEŠENÍ UL. KOMENSKÉHO (OLOMOUCKÝ KRAJ)
SO 04.1.2 SILNIČNÍ ŘEŠENÍ UL. KOMENSKÉHO (MĚSTO OLOMOUC)
SO 04.1.3 SVĚTELNÁ SIGNALIZACE KŘIŽOVATEK
SO 04.2 SILNIČNÍ MOST UL. KOMENSKÉHO
SO 05 ODLEHČOVACÍ KOMORA OK3C
SO 06 ODLEHČOVACÍ KOMORA OK3C
SO 07 KANALIZAČNÍ SBĚRAČ "D"
SO 07.0 PŘELOŽKA SBĚRAČE "D" - RAŽENÁ ŠTOLA
SO 07.1 PŘELOŽKA SBĚRAČE "D" U MOSTU KOMENSKÉHO
SO 07.2 PŘELOŽKA SBĚRAČE "D" U MOSTU MASARYKOVA
SO 07.3 ZAJIŠTĚNÍ STÁVAJÍCÍ BUDOVY U MOSTU MASARYKOVA
SO 08 PŘELOŽKY A ÚPRAVY KANALIZACÍ
SO 08.1 PŘELOŽKA STOKY C+I
SO 08.2 VÝUSTNÍ OBJEKTY
SO 08.3 DOMOVNÍ PŘÍPOJKY
SO 09 PŘELOŽKY VODOVODŮ
SO 09.1 PŘELOŽKY VODOVODŮ
SO 09.2 PŘELOŽKY VODOVODŮ (samostatný projekt pro město Olomouc)
SO 10 PŘELOŽKY PLYNOVODŮ
SO 10.1 PŘELOŽKA PLYNOVODU STO 200
- UL. BLAHOSLAVOVA A PRAVÝ BŘEH ŘEKY U VŠ KOLEJÍ
SO 10.2 PŘELOŽKA PLYNOVODU NTO 200 - MOST KOMENSKÉHO
SO 10.3 PŘELOŽKA PLYNOVODU STO 300 - MOST KOMENSKÉHO
SO 10.4 PŘELOŽKA PLYNOVODU NTO 200 - MOST MASARYKOVA
SO 10.5 PŘELOŽKA PLYNOVODU NTO 200 - MOST MASARYKOVA
SO 10.6 PŘELOŽKA PLYNOVODU NTPE 110 - ULICE NÁBŘEŽÍ I.
(samostatný projekt pro město Olomouc)
SO 10.7 PŘELOŽKA PLYNOVODU NTPE 110 - ULICE NÁBŘEŽÍ II.
(samostatný projekt pro město Olomouc)
SO 11 HORKOVODY A PAROVODY
SO 12 PŘELOŽKY ELEKTRICKÝCH KABELŮ NN (samostatný projekt ČEZ Distribuce a.s.)
SO 12.1 PŘELOŽKA KABELU U PLYNÁRNY
SO 12.2 PŘELOŽKY NA MOSTĚ MASARYKOVA
SO 12.3 PROPOJENÍ KABELŮ V UL. MASARYKOVA
SO 13 PŘELOŽKY ELEKTRICKÝCH KABELŮ VN (samostatný projekt ČEZ Distribuce a.s.)
SO 13.1 PŘELOŽKY KABELŮ U TŘ. KAVALERISTŮ
SO 13.2 ULOŽENÍ KABELŮ NA LÁVKU PŘES BYSTŘICI: NEBUDE REALIZOVÁNO
SO 13.3 PROTLAKY POD MORAVOU U VŠ KOLEJÍ
SO 13.4 PROTLAKY POD MORAVOU NAD UL. KOMENSKÉHO
SO 13.5 PŘELOŽKY KABELŮ V UL. MASARYKOVA
SO 13.6 PŘELOŽKA KABELU V UL. NÁBŘEŽÍ
SO 14 PŘELOŽKY VEŘEJNÉHO OSVĚTLENÍ
SO 14.1 - PŘELOŽKY VEŘEJNÉHO OSVĚTLENÍ
SO 14.2 - PŘELOŽKY VEŘEJNÉHO OSVĚTLENÍ (samostatný projekt pro město Olomouc)
SO 15 PŘELOŽKY SDĚLOVACÍCH A DÁLKOVÝCH KABELŮ
SO 15.1.1 - PŘELOŽKY KABELŮ CETIN
SO 15.1.2 - PŘELOŽKY KABELŮ CETIN (samostatný projekt pro město Olomouc)
SO 15.2 - ÚPRAVA KABELOVODU
SO 16 PŘELOŽKY OSTATNÍCH KABELŮ (SŽDC, DPmOl, VUSS a další)
SO 16.1 PŘELOŽKY KABELŮ SŽDC (ČD-TELEMATIKY)
SO 16.2 PŘELOŽKY KABELŮ DPmOl
SO 16.3 PŘELOŽKY KABELŮ VUSS
SO 16.4 PŘELOŽKY KABELŮ RIO MEDIA
SO 16.5.1 PŘELOŽKY KABELŮ UPC
SO 16.5.2 - PŘELOŽKY KABELŮ UPC (samostatný projekt pro město Olomouc)
SO 16.5.1 PŘELOŽKY KABELŮ UPC
SO 16.5.2 - PŘELOŽKY KABELŮ UPC (samostatný projekt pro město Olomouc)
SO 16.6.1 PŘELOŽKY KABELŮ MERIT
SO 16.6.2 - PŘELOŽKY KABELŮ MERIT (samostatný projekt pro město Olomouc)
SO 17 OPLOCENÍ
SO 18 OZELENĚNÍ A NÁHRADNÍ VÝSADBA
SO 18.1 BŘEHOVÁ A DOPROVODNÁ VÝSADBA
SO 18.2 VEGETAČNÍ ÚPRAVY U TŘ. KAVALERISTŮ
SO 18.3 OZELENĚNÍ ULIC NÁBŘEŽÍ A BLAHOSLAVOVA (VČ. BEREM)
SO 19 KOMUNIKACE A CHODNÍKY (samostatný projekt pro město Olomouc)
SO 19.0 ÚPRAVA ULIC NÁBŘEŽÍ A BLAHOSLAVOVA
SO 19.0.1 VYHLÍDKOVÁ TERASA 1 - U HUSOVA SBORU
SO 19.0.2 VYHLÍDKOVÁ TERASA 2 - U VŠ KOLEJÍ
SO 19.0.3 VYHLÍDKOVÁ POSEZENÍ V UL. NÁBŘEŽÍ
SO 19.0.4 PŘÍPOJKY NN PRO VYHLÍDKOVÉ TERASY
SO 19.1 KOMUNIKACE A CHODNÍKY V UL. NÁBŘEŽÍ
SO 19.2 KOMUNIKACE A CHODNÍKY V UL. BLAHOSLAVOVA
SO 20 PŘELOŽKY KOMUNIKACÍ, CYKLOSTEZKY A IN-LINE STEZKY
SO 20.1 PŘELOŽKY KOMUNIKACÍ A CHODNÍKŮ (PRAVÝ BŘEH)
SO 20.2 - CYKLOSTEZKY LEVÝ BŘEH (samostatný projekt pro město Olomouc)
SO 21 LÁVKA č.1 v km 234,269 (samostatný projekt pro město Olomouc)
SO 22 LÁVKA č.2 v km 234,517 (samostatný projekt pro město Olomouc)
SO 22.1 LÁVKA č.2 - PŘEMOSTĚNÍ PŘES MORAVU
SO 22.2 LÁVKA č.2 - PŘEMOSTĚNÍ PŘES BYSTŘICI
SO 22.3 DEMOLICE STÁVAJÍCÍHO MOSTKU PŘES BYSTŘICI

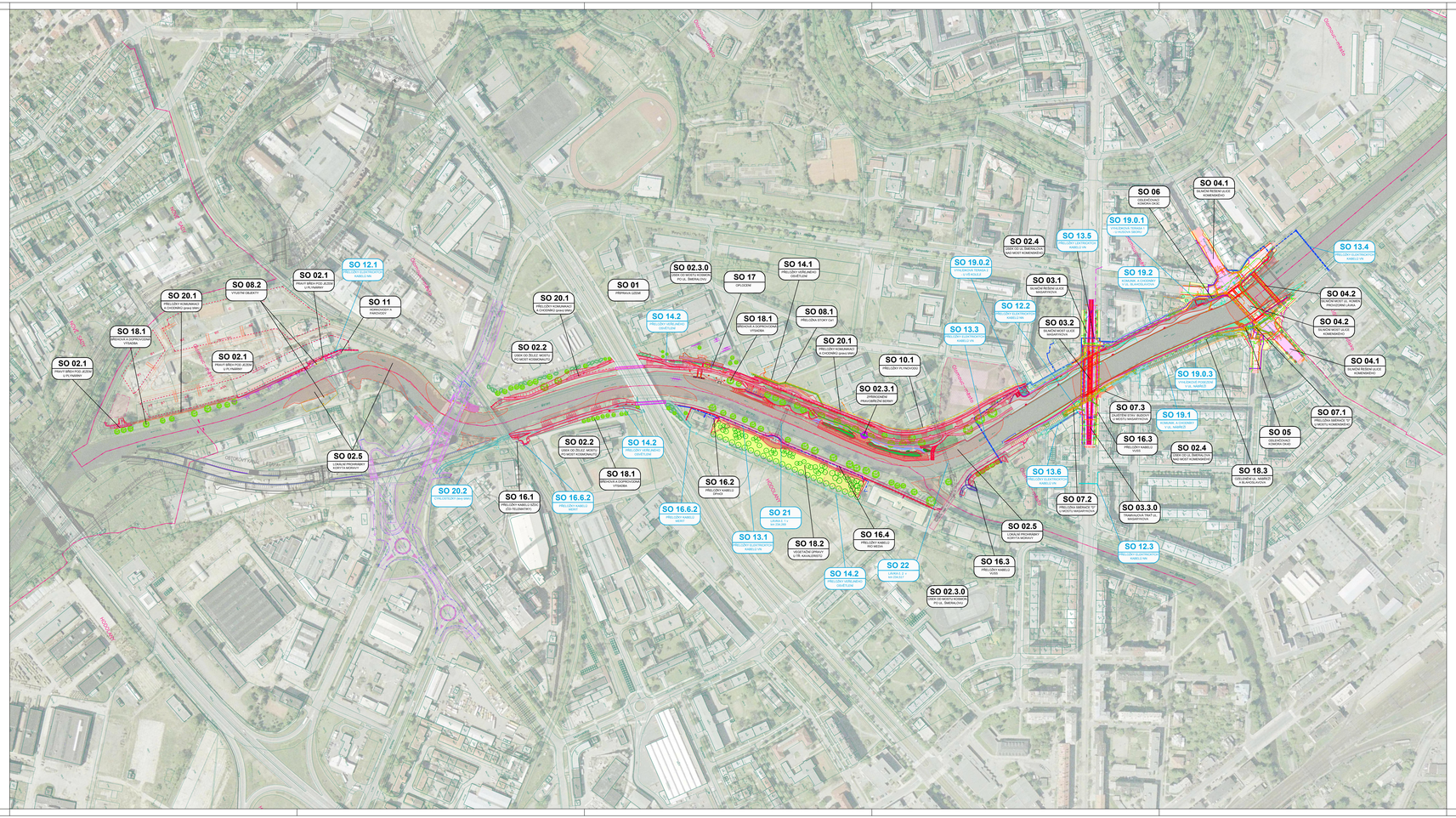

VÝŠKOVÝ SYSTÉM: Bpv | SOUŘADNICOVÝ SYSTÉM: S-JTSK

REVIZE	POPIS	DATUM	SCHVÁLIL
6			
5			
4			
3			
2			
1			

Sweco Hydroprojekt a.s. OZ Brno
Mirošká 18, 616 00 Brno; brno@sweco.cz; www.sweco.cz

VYPRACOVAL	ING.J.POSPÍŠIL	HIP	ING.M.MACHOVEC	T. KONTROLA	ING.R.MENŠÍK
PROJEKTANT	ING.J.POSPÍŠIL	ŘEDITEL OZ	ING.M.KOVÁŘ	DATUM	03/2016
OBJEDNATEL	Povodí Moravy, s.p., Dřevařská 11, 602 00 Brno			OKRES	OLOMOUC
AKCE	Morava, Olomouc - zvýšení kapacity koryta II.B etapa			ČÍSLO ZAKÁZKY	21-5037-2100
				STUPEŇ	DPS
				FORMÁT	14 A4
				MĚŘÍTKO	1:2 000
				ARCHIVNÍ ČÍSLO	5037
NÁZEV	CELKOVÁ SITUACE - ČLENĚNÍ NA SO, 1. ČÁST			ČÍSLO PŘÍLOHY	C.2.1

SWECO

Tato dokumentace obsahuje obchodní tajemství - s ojedinělou výjimkou jsou veškerá data v dokumentaci - jedinečná. Jakékoliv zneužití dokumentace je zakázáno a bude vymáháno v plném rozsahu. Bez souhlasu, jak formou tak písemnou, nejsou tato ustanovení platná. Nejsou tím dotčeny ustanovení zvláštní povahy. Tato dokumentace je určena pouze pro stanovený účel a nesmí být jakkoliv zpřístupněna, kopírována, ani jinak zpracována nezmocněnými osobami. Pokud tato dokumentace není po řádné platné úhradě nejpozději do 30 dnů od data vystavení faktury - nejsou - zakázané jakékoliv užití dokumentace a je povinen ji vrátit. Nejsou tím dotčeny ustanovení zvláštní povahy. Tato dokumentace je určena pouze pro objednatele - investor. Pro ostatní, jak fyzické, tak právnické, nejsou tato ustanovení platná. Nejsou tím dotčeny ustanovení zvláštní povahy. Tato dokumentace je určena pouze pro objednatele - investor. Pro ostatní, jak fyzické, tak právnické, nejsou tato ustanovení platná.